

# Regole di Surf Control

1) Regola generale che vale per tutti gli utenti (nessuna eccezione ammessa):  
“**Categorie-negate-tutti**”: nessun utente di Sirti può visitare questi siti.

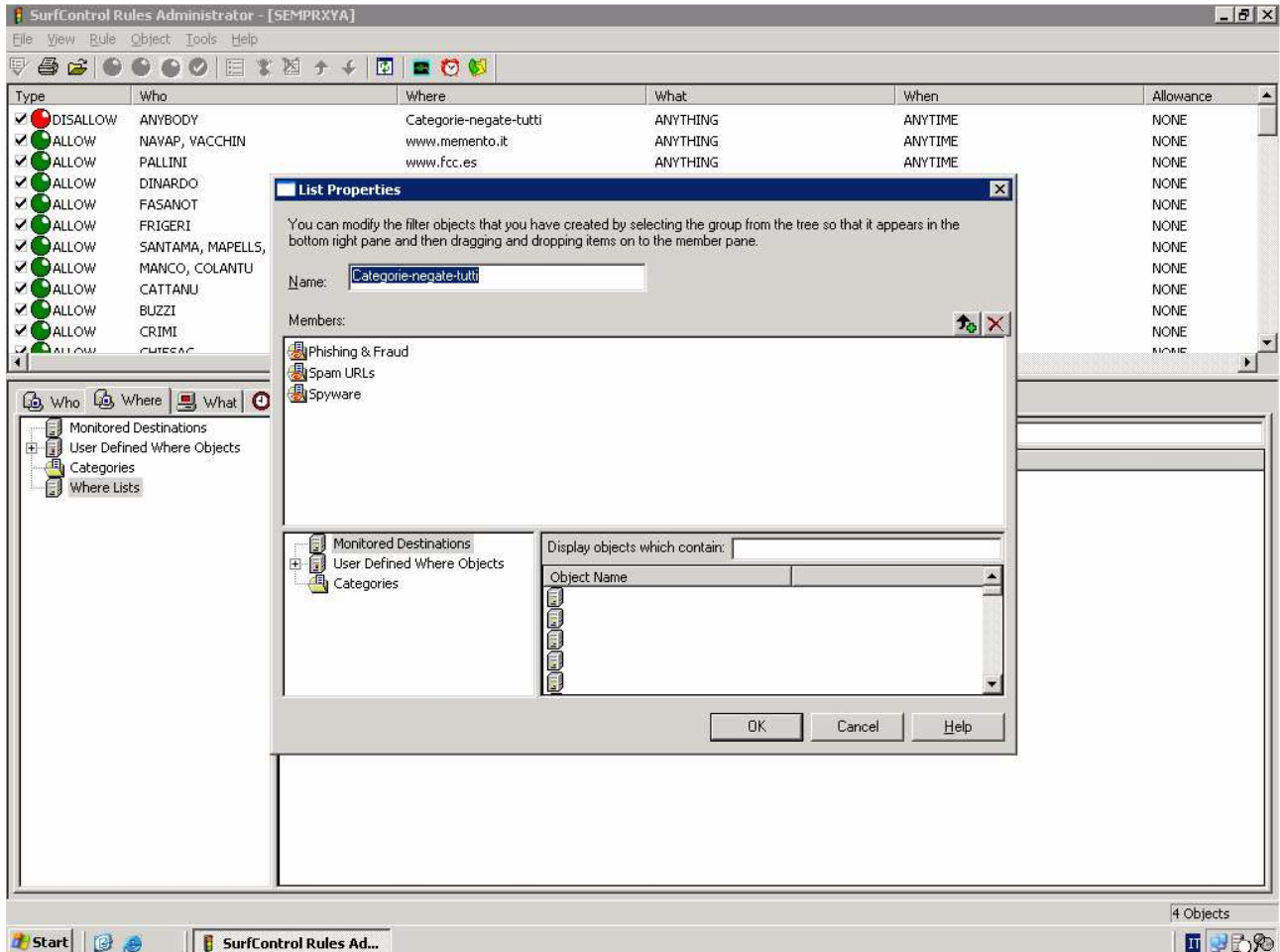

2) Regola generale per gli utenti base.

“**Categorie-negate-base**”: gli utenti base hanno le seguenti categorie inibite.

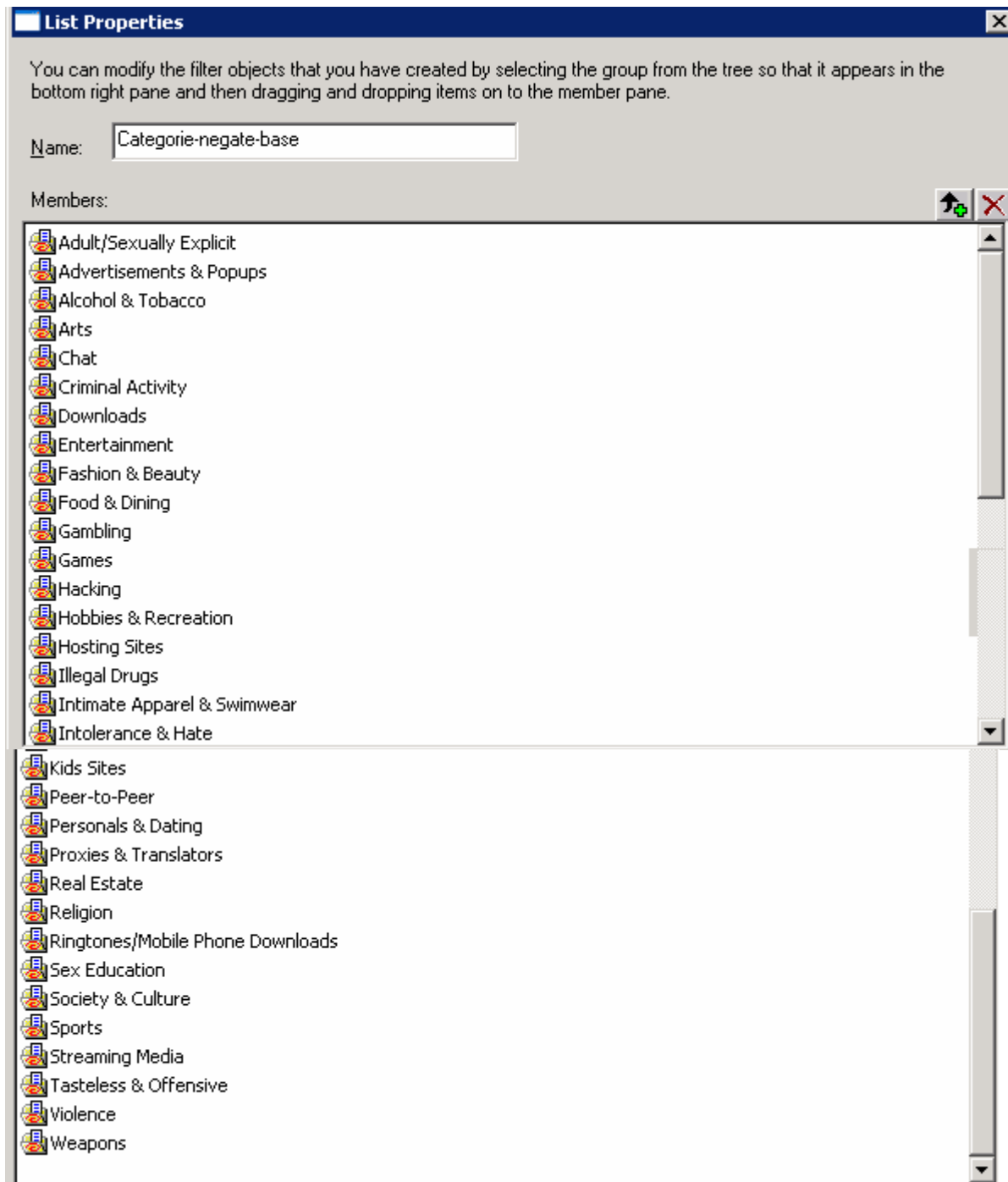

Per differenza tutte le restanti categorie sono permesse, ma bisogna considerare la regola “**Contenuti multimediali**”.

“**Contenuti multimediali**”: gli utenti non possono usufruire dei contenuti multimediali nelle categorie permesse.

3) Gli **utenti TOP** possono navigare su tutte le categorie ad esclusione di quelle sempre negate “**Categorie-negate-tutti**” (vedi regola 1)

## Eccezioni

sono di **due** tipi :

1) per utente singolo (o gruppo di utenti) : è permesso l’accesso ad uno o più siti che normalmente sono inibiti.

<input checked="" type="checkbox"/> ALLOW	DINARDO	csrv.us, www.csrv.us	ANYTHING	ANYTIME	NONE
<input checked="" type="checkbox"/> ALLOW	FASANOT	ad.it.doubleclick.net	ANYTHING	ANYTIME	NONE
<input checked="" type="checkbox"/> ALLOW	FRIGERI	web.freepass.it	ANYTHING	ANYTIME	NONE
<input checked="" type="checkbox"/> ALLOW	SANTAMA, MAPELLS, MANCARE	paris.europeftthcouncil.com	ANYTHING	ANYTIME	NONE
<input checked="" type="checkbox"/> ALLOW	MANCO, COLANTU	www.consiglieradiparita-regionelomb...	ANYTHING	ANYTIME	NONE

2) per tutti gli utenti : esiste una categoria creata “ad hoc” chiamata “**Siti-sempre-OK**” che contiene l’elenco dei siti che appartengo a categorie il cui accesso sarebbe inibito.

<input checked="" type="checkbox"/> ALLOW	ANYBODY	Siti-sempre-OK	ANYTHING	ANYTIME	NONE
---	---------	----------------	----------	---------	------