

Milan

CARTE D'EMBARQUEMENT
BOARDING PASS

MARTINEZ/DANIELMOREN
AMB 830146

AIRFRANCE



FIN EMBARQUEMENT 15MN AVANT DEPART - GATE CLOSED 15MN BEFORE DEPARTURE

VOL: AF0439 04 JAN 15

FLIGHT: AF0439 04 JAN 15

PAR/BY: AIR FRANCE

NR/BY: ALITALIA S.A. I

EMBARQUEMENT: 20:25

BOARDING: 20:25

DEPARTURE: 21:10

ARRIVAL: 14:45

DEPARTURE: 15:25

SEAT: 50J

SEAT: 21A

DE: MEXICO CITY

FROM: PARIS

HEX 1

CDG2F

MT AN

CLASSE: SEQ:

CLASS: Y 0408

ECONOMY

LIN Y 0126

I-CIQC-3037300

Milan

Consorzio "LINATE FLY CAR SERVICE"

Autonoleggio con Conducente - Car Hire With Driver

Per prenotazioni - for reservations +39.02.70208021 - info@linateflycarservice.it

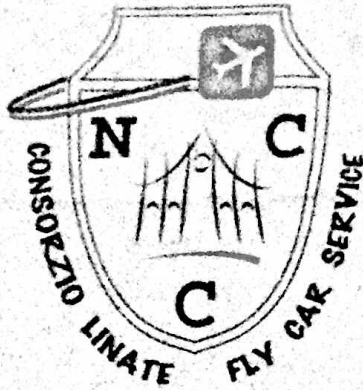

Foglio di viaggio - Travel Sheet N°

Data - Date: 5/12/2011

Autista - Driver

Cliente - Client

Sigla KAPPA

Partenza da - Departure from "LINATE AEROPORTO FORLANINI"

Destinazione - Arrival at:

Ora di inizio servizio - Starting Service Hour



linate fly car service

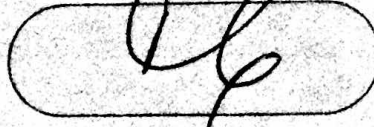

@CarLinate

◀ FOLLOW US ON ▶

Prezzo - Price List:

€ 55

Tipologia di pagamento

Cash

Kinds of payments:

Credit Card

Fattura

Note - Notes:

Il presente non costituisce documento fiscale ai sensi della normativa vigente. La ricevuta fiscale relativa al trasporto dovrà essere emessa a cura del driver del consorzio che ha svolto il servizio. Tariffa minima per il servizio è di € 25.00

Sede Operativa ed Amministrativa - AEROPORTO DI LINATE - Casella Postale 39 - 20090 Segrate - Linate

Partita IVA - Cod. Fisc. 06890090969

Tel. e Fax +39. 02. 70208021

www.linateflycarservice.it - email: info@linateflycarservice.it

Milan

In RISTORANTE PIZZERIA CON GIARDINO
20121 MILANO
VIA STATUTO, 16
TEL. 02 6552219

VERANDA

Cliente HT SRL
Città 20121 MILANO
Via - P.zza DELLA ROSCOVA 13

RICEVUTA FISCALE - FATTURA
D.M. 30/3/92 - Art 12, comma 1 - Legge 30/12/91, n° 413
Ott. Grad. La Comm. Provinciale di Giorgio De Carli & C. s.n.c. Milano, Via Peninverona di Greco, 46 Tel. 02 6698787 - Piva 07275730153 Aut. Min. N. 396727 del 18.2.94
IMPONIBILE %
IVA %

P.IVA 03524730962
Data: 05/01/2015
-- Tavolo: 39/A Fattura N.: 776
1 SERVIZIO C 2.00
1 CAMPAGNOLA 16.00
1 NAT 1/2 S 1.50
1 CAFFÈ 1.50

Imp.: 19,09
Iva: 10%
Imposta: 1,91
Totale: 21,00

PANIFICIO
LUINI S.P.A.
VIA SANTA RAFFAELLA, 16
20121 MILANO
P. IVA: 01011470158

REP. 1 EURO 50
REP. 1 70
SUBTOTALE
TOTALE € 5,20
CONTANTE 20,00
RESTO 14,80
ARTICOLI 2

REG. 4 OPER. 5
09-01-2015 17:20
SCONTRINO FISCALE N. 522

/F FP 45801018

MD DULAL
VIA CONTE VERDE 16
P. IVA 13106961009 ROMA

EURO
REPARTO 1 6,50
TOTALE € 6,50
06-01-2015 13-53
SCONTR. N. 3

/F MK 57003111

In RISTORANTE PIZZERIA CON GIARDINO
20121 MILANO
VIA STATUTO, 16
TEL. 02 6552219

VERANDA

Cliente HT SRL
Città 20121 MILANO
Via - P.zza DELLA ROSCOVA 13

RICEVUTA FISCALE - FATTURA
D.M. 30/3/92 - Art 12, comma 1 - Legge 30/12/91, n° 413
Ott. Grad. La Comm. Provinciale di Giorgio De Carli & C. s.n.c. Milano, Via Peninverona di Greco, 46 Tel. 02 6698787 - Piva 07275730153 Aut. Min. N. 396727 del 18.2.94
IMPONIBILE %
IVA %

P.IVA 03924730962
Data: 06/01/2015
-- Tavolo: 39/A Fattura N.: 777
1 SERVIZIO C 2.00
1 NAT 1/2 S 1.50
1 BIRRA PICCOLA CHIAR 3,00
1 CLASSICO 8,00

Imp.: 13,18
Iva: 10%
Imposta: 1,32
Totale: 14,50

Milan

Carlyle Brera
Hotel®

Carlyle Hotel s.p.a.
di Gesù Milano S.r.l. & C.
C.so Garibaldi, 84
20121 - Milano
n. Iso Reg. Imprese MI. 06342180962
R.E.A. 1825970
C.F. e P. IVA 06342180962
Capitale Sociale € 100.000,00 i.v.

Carlyle Brera Hotel
C.so Garibaldi, 84
20121 - Milano
Tel. +39.02.2900.3888
Fax +39.02.2900.3993
CarlyleBreraHotel.com
carlyle@brerahotels.it



AUTOGRILL S.P.A.
MILANO - LINATE 547
A. FORLANINI 20090 LINATE (MI)
NUMERO VERDE 800069069
P.I. 01630730032

20220 / 14 RICEVUTA FISCALE / FATTURA FISCALE
XARF

HT S.r.l.
Via della Moscova, 13
20121 Milano (MI)

Partita IVA 03924730967 Codice Fiscale 03924730967

Arrivo 05.01.15 Partenza 10.01.15 Camera 507 Ref: 227003951
Adulti 1 Bambini 0/0/0/0

Ditta:
Cliente: Martinez Moreno Daniel
Agenzia: Carlson Wagonlit Italia S.r.l.
Note:

Fattura Fiscale Nr. FT 11500051	Data 10.01.15		Pag. 1
	QTA	PREZZO	TOTALE
DESCRIZIONE ADDEBITO			
05.01.15 City Tax-Tassa di Sogg.	1	5,00	5,00
06.01.15 City Tax-Tassa di Sogg.	1	5,00	5,00
07.01.15 City Tax-Tassa di Sogg.	1	5,00	5,00
08.01.15 City Tax-Tassa di Sogg.	1	5,00	5,00
09.01.15 City Tax-Tassa di Sogg.	1	5,00	5,00
10.01.15 Visa	1	-25,00	0,00

# BRIOCHES FARCITE	1,30
# CAPPUCCINO	1,60
TOTALE EURO	2,90 *
PAGAMENTO POS	2,90
NUMERO DI ARTICOLI : 2	
RESTO	0,00

*** RICEVUTA DI PAGAMENTO ***
AUTOGRILL SPA 0547
AEROPORTO LINATE
20090 - SEGRATE
ACQUISTO
VISA

DATA 10/01/15 ORA 07:54
ESERC. 300764000403005
ACQ ID 00000000004
N.OP.001137 TML 97097309
PAN *****6688
EXP ****
STAN 001009 AUT. 213520
I.C. ICC
IMPORTO EUR 2,90

C/M SIGNATURE - FIRMA

TRANSAZIONE ESEGUITA

ARRIVEDERCI E GRAZIE

Cod. Commerc. 703348

Nea. 547 - Cassa 4 Acafe
Oper *****4383 - Trans. 668

Arrivederci e Grazie

10/01/15 07-54 1 8 SE.N 103
FRET 52020527

IMPONIBILE	IVA	IMPOSTA
25,00	Escl. Art.15	0,00

PAGATO	-25,00
NON PAGATO	0,00
TOTALE	25,00
CASSA	1
CASSIERE	GB

Alitalia

CARTA D'IMBARCO / BOARDING PASS

AF 1213 09:20 A

CHECK MONITORS IF YOUR GATE NUMBER IS STILL UP TO DATE.
AFTER BOARDING CLOSURE TIME PASSENGERS WILL BE REFUSED.

NAME: MARTINEZ/DANIELMORE
FROM: MILAN/LIN
TO: PARIS/CDG

CLASS: Y
DATE: 10JAN15

YOU ARE FLYING WITH: AIR FRANCE
AM/807830146
ETKT: 0574766341307 SEQ: 067

08A

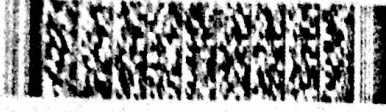

Y 08A A

MARTINEZ/DANIELMORE
AF 1213 10JAN15

FROM: MILAN/LIN
TO: PARIS/CDG
DEPART: 09:20
AM/807830146



SEQ: 067
ETKT: 0574766341307

Milan

Alitalia

Alitalia

CARTA D'IMBARCO / BOARDING PASS

AF 0438 12:50 K49

CHECK MONITORS IF YOUR GATE NUMBER IS STILL UP TO DATE.
AFTER BOARDING CLOSURE TIME PASSENGERS WILL BE REFUSED.

NAME: MARTINEZ/DANIELMORE
FROM: PARIS/CDG
TO: MEXICO CITY/MEX

CLASS: Y
DATE: 10JAN15

YOU ARE FLYING WITH: AIR FRANCE
AM/807830146
ETKT: 0574766341307 SEQ: 297

15A



Y 15A K49

MARTINEZ/DANIELMORE
AF 0438 10JAN15

FROM: PARIS/CDG
TO: MEXICO CITY/MEX
DEPART: 13:40
AM/807830146



SEQ: 297
ETKT: 0574766341307

Mexico

SITIO DE TAXIS
CINEMAS I, II, III y IV



SITIO DE TAXIS
CINEMAS I, II, III y IV
Andador Londres
Esq. Primero de Mayo
Col. CENTRO Urbano
Tel: 5871-2362, 5881-9700

Cuautitlan Izcalli a 4 de Septiembre del 20 15

Recibi de: _____

La Cantidad de \$ 480.00

Por Servicio de Transporte de Pasajeros, Taxi Prestado en esta Fecha

Hora de Servicio: _____

Placas No.: _____

Nombre del Operador: _____

Datos del Cliente: _____

Domicilio: ARRANQUE

Nº 609 _____
Firma



NUEVA IMAGEN

TRANSPORTACION TERRESTRE NUEVA IMAGEN AC
R.F.C. TTN08072242A

TALON PASAJERO

Folio: **MOS-08-000938665** serie **B**

Codigo de Seguridad: **9475436625**

Cajero: **Ccaalderon** Fecha: **10/01/15**

Caja: **8** Hora: **20:51:44**

Destino: **ATLANTA**

Delegacion: **CUAUTITLAN IZCALLI**

Servicio: **SEDAN** Zona **C**

Tarifa: **\$480.00**

KMP Acumulados: **48**

Forma Pago: **Efectivo** Moneda: **pesos**

Reservaciones: (55) 57-16-16-16

Facturacion: facturacionnuevaimagen.com

Facturacion: (55) 84-21-25-94

México

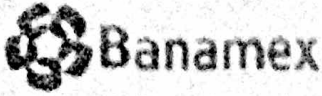

APPLEBEES LINEA VISTA
CORRECTOR NO. 13 200 R 11
T. 13 MONTEVIDEO DE LAS

NUMERO 6117449 AUT: 20/01
TERMINAL Banamex-16 K13 282625665
FECHA: EN 19 15 17:19:31
VENTA EN LINEA-APROBADA/CHIP

Pago realizado con tarjeta de credito
BANCOMER BANCOMER (A terminacion 6878

MONTO	\$	750.00
PROP.	\$	90.00
TOTAL	\$	840.00

CUPON CLIENTE

Ya cuenta con su tarjeta Banamex?
tenemos una pensada especialmente para
ti

VERBALE (ORDEN) (LUNAR)
AID: 6000000001010
ARC: 01087010000000
RE CREDITO



AEROMEXICO
Aerolíneas de México, S.A. de C.V.
RFC AME-880912-189



AUTO CHECK-IN

MEX KSK

Name: MARTINEZ/DANIELMOREN
From: Mexico City
To: Guadalajara
FF#: AM 807830146

FLY NO. **AM 160**
Class Date Time
Q 19JAN 900P
BOARD TIME-830P **GATE-65**
PNR No: XTNZIR

SEAT: 14F



E-TKT **GROUP3**
1394766527512 CTRL/26

Expedido por /
Issued by



AEROMEXICO
Aerolíneas de México, S.A. de C.V.
RFC AME-880912-189

Name:
MARTINEZ/DANIELMOREN
AM 807830146

From: MEX To: GDL
Flt: AM 160 Q
19JAN 900P

SEAT: 14F

GROUP3
CTRL/26

MEX KSK

Guadalajara

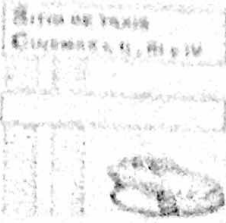

**SITIO DE TAXIS
CINEMAS I, II, III y IV**
Andador Londres
Esq. Primero de Mayo
Col. CENTRO Urbano
Tel: 5871-2362, 5881-9700

Cuantitán local a 19 de enero del 20 15

Recibi de: _____

La Cantidad de \$ 490.00

Por Servicio de Transporte de Pasajeros, Taxi Prestado en esta Fecha

Hora de Servicio: 7:00

Placas No.: _____

Nombre del Operador: _____

Datos del Cliente: _____

Domicilio: Aeropuerto

Nº 610

R
Firma

SERVICIO DE TAXI 53

PARA TRASLADARSE COMODAMENTE UN TAXI ES LO MAS BARATO
ADEMAS, EL TAXISTA ES SU AMIGO.
ATENCION - SERIEDAD - SEGURIDAD - RAPIDEZ
LAS 24 HORAS

COMPROBANTE DE TRANSPORTACION

Bo. Por \$ 350.00

Por concepto de: taxi fiscalia

AEROPUERTO	SERVICIOS POR HORAS	C. NUEVA	OTROS
<input type="checkbox"/>	<input type="checkbox"/>	<input type="checkbox"/>	<input type="checkbox"/>

A 21 de enero de 2015

[Signature]
FIRMA

POR SEGURIDAD Y CONFORT, LE SUGERIMOS LOS TAXIS DEL SITIO ESTABLECIDO

**** ATASA ****

Tel. Servicio Apto - GDL:
(33) 3688-5233
(33) 3688-6002
19/01/2015 20:30:07
Unidad: 125
Chofer: 0348

Precio: \$320

Si requiere CFDI ingrese a:
<http://www.atasafas.com>

Comunicarse al
(33) 3812-4778 ext. 113
(33) 3811-8975 ext. 113

Numero de Ticket
1501191540010CF6

VENTA
REST SUPER SALADS E
VALLE DEL SILICIO NO 2 LB2 C1
TLAJOMULCO DE ZUHIGA JAL
7100602
CAJA 2

IXE

« COPIA CLIENTE »
NUMERO DE TARJETA
*****6878
CREDITO/BANCOMER/MASTERCARD

APROBADA
AUT:688037 OPER:000813

LOTE 000091 REF 000894
AID A0000000041010 MASTERCARD
ARC 54CA7C2790FE9989

CONSUMO \$ 355.00
PROPINA \$ 35.50
TOTAL \$ 390.50

FECHA 20ENE15 HORA 21:59:57

FIRMA: _____
ME OBLIGO EN LOS TERMINOS DADOS
AL REVERSO DE ESTE PAGARE
MX1LPRO U1 E

Guadalupe

LUZ GABRIELA GONZALEZ ARAMBULA
RFC: GOAL770915TVO
CALLE 14 2581, ZONA INDUSTRIAL
GUALAJARA JAL., JALISCO
Tel(s): 1368-8100

Cliente No: 0
Nombre: VENTA MOSTRADOR

Fecha Impresion: 23/ene/2015 3:48:
Cajero : EMMA
Folio : 35952
Vendedor : 2

1	COMBO BAG/PAV/	\$ 63,0	\$ 63,00
2	TE DE LITRO	\$ 20,0	\$ 40,00
2	ENSALADA MEDIA	\$ 65,0	\$ 130,00

TOTAL = \$ 233,00

Efectivo = \$ 250,00

Total Pagado = \$ 250,00

Cambio = \$ 17,00

Doscientos treinta y tres pesos 00/100
N.N.

5 Producto(s)

www.cajafacil.com



VENTA
VACA PICACHO
AV LAZARO CARDENAS NO 3770
ZAPOCAN JAL
7146420
CAJA 16

<< COPIA CLIENTE >>
NUMERO DE TARJETA
*****6878
CREDITO/BANCOMER/MASTERCARD

APROBADA
AUT: 913498 OPER: 000056

LOTE 000008 REF 000064
AID A000000041010 MASTERCARD
ARQC 0D1AF25AAF8804DA

CONSUMO \$ 1,360.00
PROPINA \$ 136.00
TOTAL \$ 1,496.00

FECHA 23ENE15 HORA 00:02:34

FIRMA : _____
@MC CREDITO
ME OBLIGO EN LOS TERMINOS DADOS
AL REVERSO DE ESTE PAGARE
MXTWLPRO U1 E

From: Uber Receipts <recibosgdl@uber.com>
Date: 24 de enero de 2015 9:24:20 GMT-6
To: dmartinezm@prodigy.net.mx
Subject: Your Saturday morning trip with Uber

Guadalajara

UBER

MEX\$216.00



● 08:58am
 Avenida Mariano Otero 3019, Residencial Victoria, 44560
 Guadalajara, JAL, Mexico

● 09:24am
 Miguel Hidalgo y Costilla International Airport (GDL),
 Unnamed Road, Jalisco, Mexico

FARE BREAKDOWN

Base Fare

Distance

Time

Subtotal

CAR	KILOMETERS	TRIP TIME
UberBLACK	22.75	00:25:50

Guadalajara



NOT VALID FOR TRAVEL
NBR - 1392188061582
PASSENGER ITINERARY



PLEASE NOTE -- YOU
MAY BE REQUIRED TO
PRESENT A PHOTO ID
AT AIRPORT CHECKIN

MARTINEZ/DANIELMORENO

XTNZIR FF AM 807830146

24JAN - SATURDAY
LV GUADALAJARA
AR MEXICO CITY

1100 FLT 121 CLASE TU
1222 REFRESHMENT

AEROMEXICO

NOT VALID FOR
TRANSPORTATION

Aerovías de México, S.A. de C.V. RFC AME-880912-189

aeromexico.com

IMPRESO POR
ETIFLEX S.A. DE C.V.



2188061582 1
PASSENGER RECEIPT 10F 1
24JAN15 86992824 MX



GDL 4C7 /GUADALAJARA

MARTINEZ/DANIELMORENO

MARTINEZ/DANIELMORENO

NOT VALID FOR**RETAIN THIS RECEIPT**
TRANSPORTATIONTHROUGHOUT YOUR JOURNEY*

USD170.00 NONREFUNDABLE NONEND/NONREF/CHG/CXL FEE A
PPLIES XTNZIR/AM

1394766527512/19JAN15ROM 1394766527512
MEX AM GDL Q29.00 73.00AM MEX Q29.00 39.00USD170.00END

GUADALAJARA
AM 121 N 24JAN NS3QBG
MEXICO CITY

FP XXXXXXXXXX1006

NOT VALID FOR TRAVEL
139 2188061582 3

USD 170.00 EUR A/C IKXXXXXXXXXXXX6878/XXXX*685735 1283EFAXXX
PD 23.20MX FEE 1106 /177 IV/1283

139 2188061582 3

MXN NO ADC
Aerovías de México, S.A. de C.V. RFC AME-880912-189

aeromexico.com

IMPRESO POR
ETIFLEX S.A. DE C.V.



NOMBRE/NAME
MARTINEZ/DANIELMORENO

VUELO/FLIGHT
AM 121

FECHA/DATE
24JAN

NOMBRE/NAME CLASSIC
MARTINEZ/DANIELMOR

CLASSIC CLA

DE/FROM
GUADALAJARA

OPERADO POR/OPERATED BY
AEROMEXICO

CLASE
N

FQTVAM 807830146
DE/FROM CONTROL 093

A/TO
MEXICO CITY

GRUPO/GROUP 4

GUADALAJARA
A/TO

SALA/GATE HORA/TIME CONTROL
- 16- 11:00 093

ASIENTO
22F

MEXICO CITY
VUELO/FLIGHT CLASE FECHA/DATE

AM 121 N 24JAN
SALA/GATE HORA/TIME ASIENTO

- 16- 11:00
GRUPO 4 22F

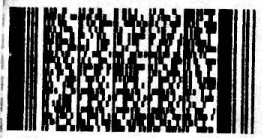

160
10:20
HRS.



Aerovías de México, S.A. de C.V. RFC AME-880912-189

ETICKET 1392188061582 6

aeromexico.com

Guadalupe

CC Voucher

FECHA: 24JAN2015

HORA: 09:37:02

Aeromexico
Paseo de la Reforma No. 445 P.B.
Col. Cuauhtemoc, C.P. 06500, Mexico

86992824GDLAT

NUMERO DE TARJETA: XXXX6878

VENCE: XXXX

MASTERCARD
IMPORTE: MXN1283

CODIGO DE RESERVACION: XTNZIR

AFILIACION: 9578139

PLAZO: 00

AUTORIZACION: 685735

MARTINEZ MORENO DANIEL

CUBRIRÉ INCONDICIONALMENTE EL TOTAL DE ESTE PAGARÉ A LA ORDEN DEL EMISOR
SEGÚN CONTRATO DE DONDE SE DERIVA ESTA TARJETA Y DICHO PAGARE

México



NUEVA IMAGEN

TRANSPORTACION TERRESTRE NUEVA IMAGEN AC

R.F.C. TTN08072242A

TALON PASAJERO

Folio: **MOS-13-001343374** Serie **B**

Codigo de Seguridad: **887089003**

Cajero: **Yperez** Fecha: **24/01/15**

Caja: **1.2** Hora: **12:20:44**

Destino: **ATLANTA**

Delegacion: **CUAUTITLAN IZCALLI**

Servicio: **SEDAN**

Zona C

Tarifa: **\$480.00**

KmP Acumulados: 48

Forma Pago: **Efectivo** Moneda: **Pesos**

Reservaciones: (55) 57-16-16-16
Facturacion: facturacionnuevaimagen.com
Facturacion: (55) 84-21-25-94

ANTARA POLANCO
EJERCITO NACIONAL # 843 B
COLONIA GRANADA C.P. 11520
DELEGACION MIGUEL HIDALGO

Rcpt# 1308
01/26/15 16:28 C# 5 E# 1 Txn# 9321
01/26/15 15:16 Ent 01/26/15 16:28 Sal

Bol# 577715
NORMAL \$ 25.00
Tarif Total \$ 25.00
EFECT PAG \$ 25.00
Efec Cobrad \$ 50.00
Cambio \$ 25.00

GRACIAS POR SU VISITA
ESTE RECIBO NO ES COMPROBANTE FISCAL
NI BOLETO DE ESTACIONAMIENTO
APS 5

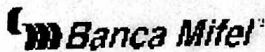

VENTA
50 FRIENDS ANTARA
EJERCITO NACIONAL NO 843 B 101
MEXICO DF
7842011
CAJA 9

<< COPIA CLIENTE >>
NUMERO DE TARJETA
*****6688
CREDITO/BANCOMER VISA

APROBADA
AUT:199110 OPER:000178

LOTE 000006 REF 000342
AID A0000000031010 VISA CREDITO
AROC D7258F814EABDF9E

CONSUMO \$ 415.00
PROPINA \$ 42.00
TOTAL \$ 457.00

FECHA 26ENE15 HORA 16:19:25

FIRMA:
MARTINEZ MORENO DANIEL BANCOMER VI
ME OBLIGO EN LOS TERMINOS DADOS
AL REVERSO DE ESTE PAGARE
MXSPROS1 U1 E

Estado de Cuenta

Lugar de Expedición
Lago Zurich, No 245 Edif. Telcel,
Col. Ampliación Granada, C.P. 11529,
Del. Miguel Hidalgo, D.F.

Total a pagar	\$1,794.00
Fecha limite de pago	26 Ene 2015
Saldo con cargo a su tarjeta	
Fecha de corte	13-Ene-2015
No. de cuenta	003279447
Teléfono	5536665647
Plan	TEL INT P TD700 24M
Límite de consumo	\$4,500.00

MARTINEZ MORENO DANIEL 3127
CLLE BOSQUES DE CIPRES MZ 142 INT LT 10
LOMAS DL BOSQUE(F/TABIQUE-AZUL R09 CR 54761
CUAUTITLAN IZCA MEX 54760 MEX



**Con Telcel,
habla a todo México
sin cargos
de larga distancia nacional**



Estado de Cuenta

Total Saldo anterior (1)	\$0.00
Saldo Anterior	1,158.30
Pagos	-1,158.30
Ajustes	0.00

Detalles de cargos del mes

Servicios de Telecomunicaciones Telcel (2)	1,546.39
Servicios nacionales	1,546.39
Planes y paquetes contratados	981.90
Consumos de voz	40.96
Mensajería	0.00
Consumo Datos, Internet	523.53
Servicios internacionales	0.00
Otros Servicios de Telcel (3)	0.00
Servicios de Terceros (4)	0.00
Total cargos del mes (5)	1,793.81
Cargos del mes (2+3+4)	1,546.39
IVA 16%	247.42

Total saldo anterior (1) + Total cargos del mes (5)	1,793.81
Cargo por redondeo	0.19
Total a pagar	\$1,794.00

Cargo por redondeo: La diferencia de centavos por redondeo que aparece en su estado de cuenta se acreditará en su próxima factura

(IMPRESIÓN)

Nos es grato informarle que dado el buen manejo de su línea, su límite de crédito se ha incrementado 50%. Muchas Felicidades. Si desea uno distinto marque *111 opción 3 y 6.

Histórico de facturación

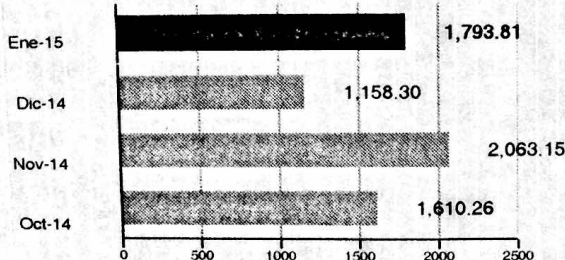

círculo azul

Sus Puntos

Saldo anterior	7,263
Puntos del periodo	1,546
Puntos disponibles	8,809